Alur Kerja Sistem

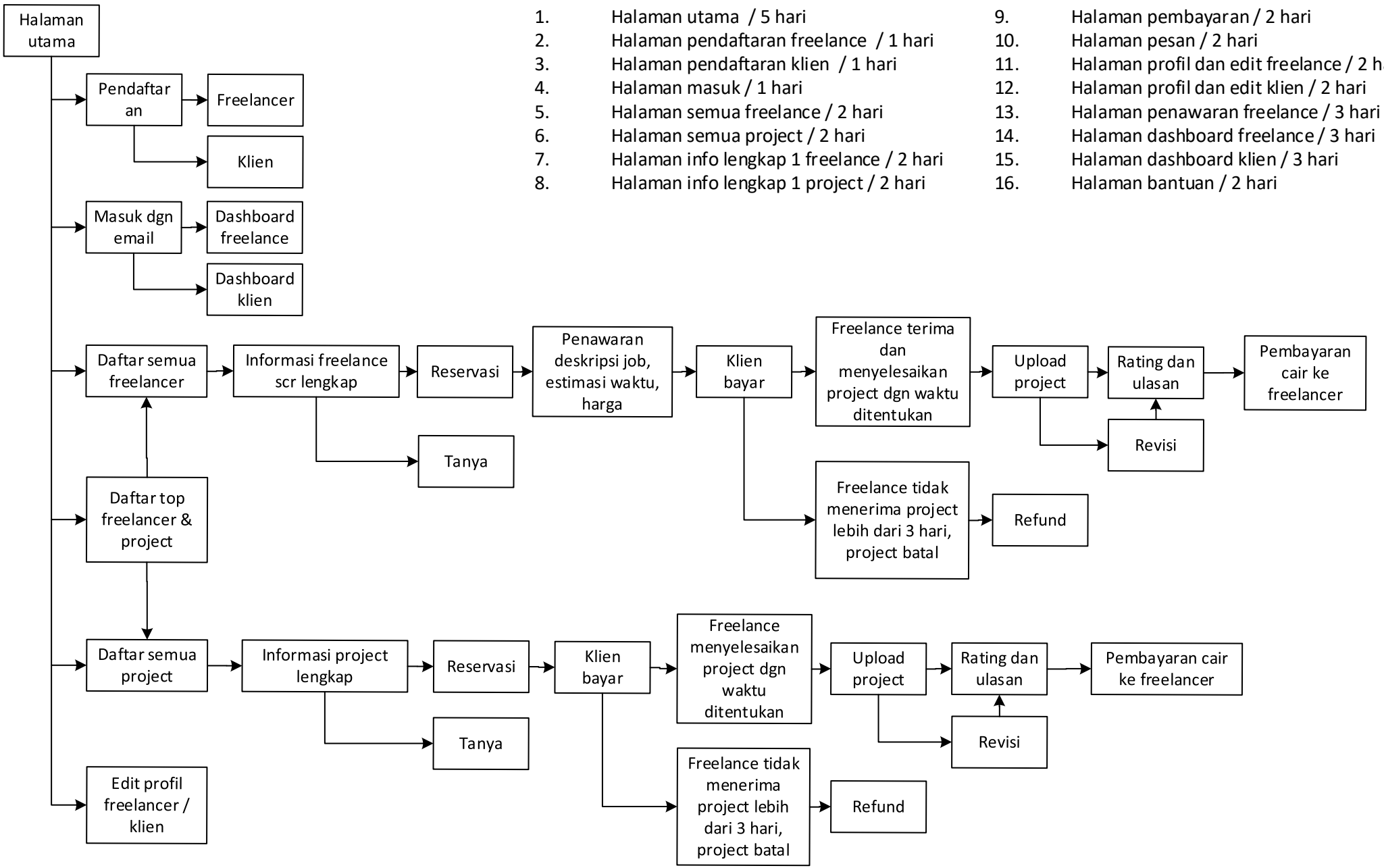

Time Schedule -> 35 hari

1. Halaman utama / 5 hari
2. Halaman pendaftaran freelance / 1 hari
3. Halaman pendaftaran klien / 1 hari
4. Halaman masuk / 1 hari
5. Halaman semua freelance / 2 hari
6. Halaman semua project / 2 hari
7. Halaman info lengkap 1 freelance / 2 hari
8. Halaman info lengkap 1 project / 2 hari
9. Halaman pembayaran / 2 hari
10. Halaman pesan / 2 hari
11. Halaman profil dan edit freelance / 2 hari
12. Halaman profil dan edit klien / 2 hari
13. Halaman penawaran freelance / 3 hari
14. Halaman dashboard freelance / 3 hari
15. Halaman dashboard klien / 3 hari
16. Halaman bantuan / 2 hari